

Begane grond

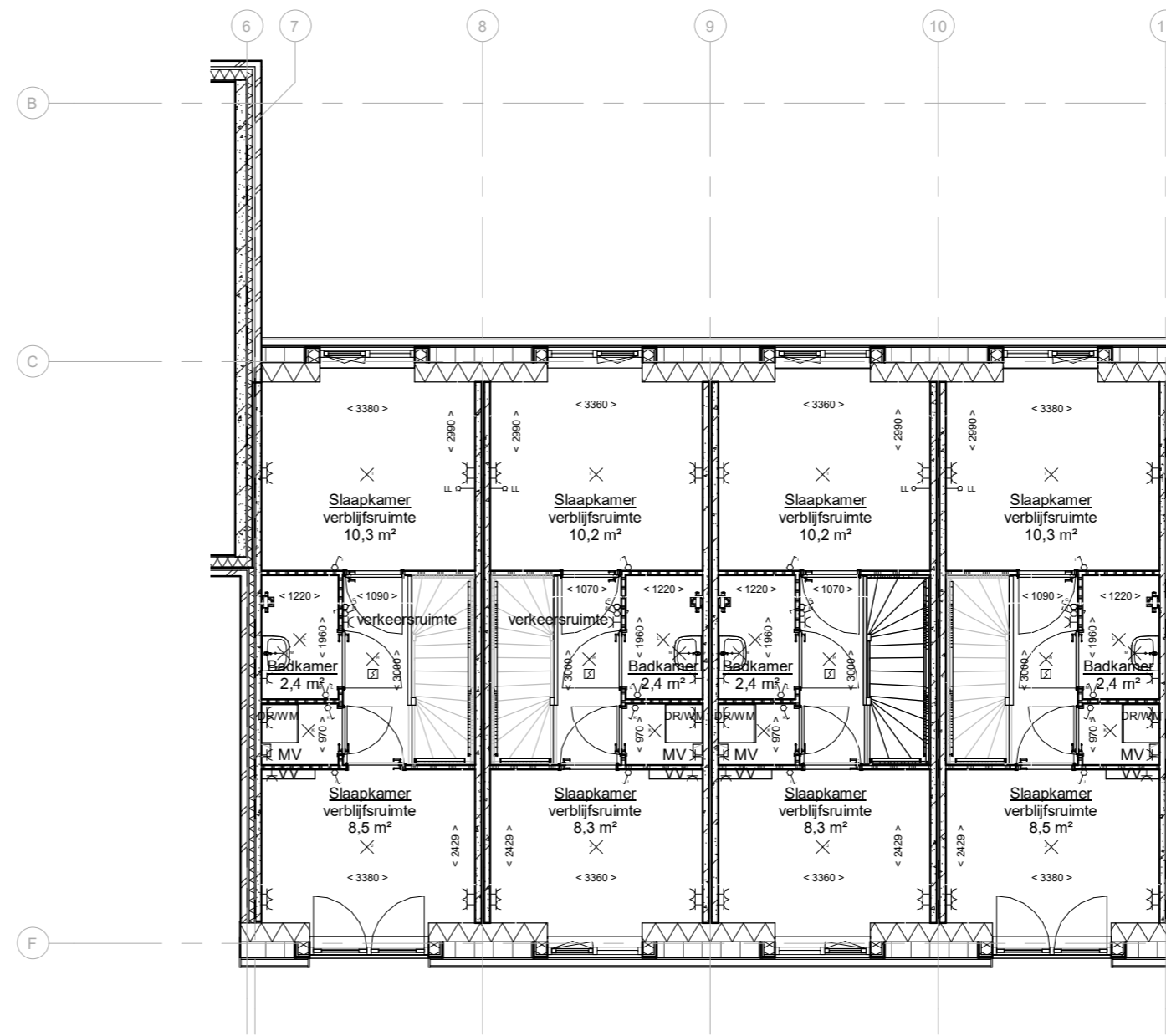

Eerste verdieping

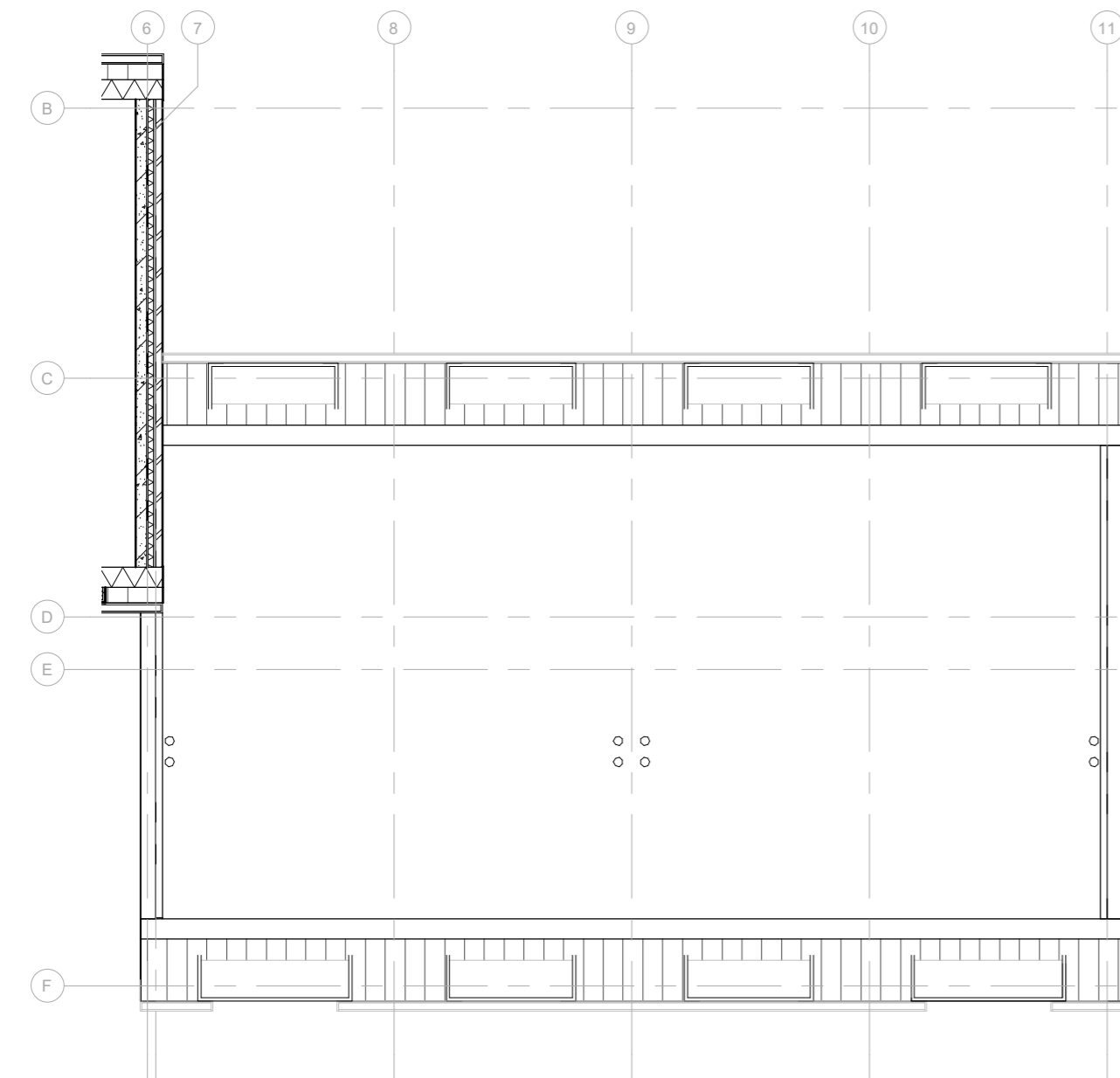

Dak

- RENVOOI**
- enkelpolige schakelaar
  - wisselschakelaar/ hotelschakelaar
  - dubbele wandkontaktdoos met randaarde
  - dubbele wandkontaktdoos met randaarde (duo-doos)
  - enkele wandkontaktdoos met randaarde
  - perilex t.b.v. elektrische kookplaat
  - loze leiding
  - aansluiting provider (bedraad)
  - aansluiting provider (bedraad)
  - standenschakelaar MV
  - kamerthermostaat
  - lichtpunt
  - wandlichtpunt
  - bedrukker
  - deurbel (schel)
  - vloerverwarmingsverdeler
  - rookmelder

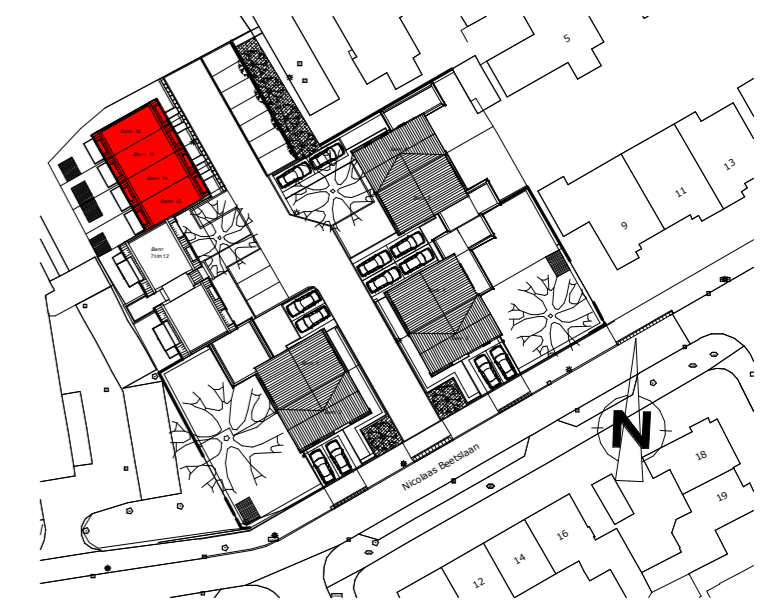

Situatie

1 : 1000



ARCHITECTENBUREAU IR. P. VAN DUIJN

project: **Driehuis**  
**Nicolaas Beetslaan**

onderdeel: **Verkooptekening**  
**Plattegronden rijwoningen**

opdrachtgever: **Scholz Bouw**  
**Ampèrestraat 11, 1976 BE IJmuiden**

getekend **WeMo** gewijzigd:  
gezien **NdB**  
datum **20-09-2021**

Definitief

schaal: 1:100  
formaat: A2

projectnr.:  
**200095**

projektnr. opdr.gever:  
**7800**

blad:  
**VK-10 13-16**



**Voorgevel**

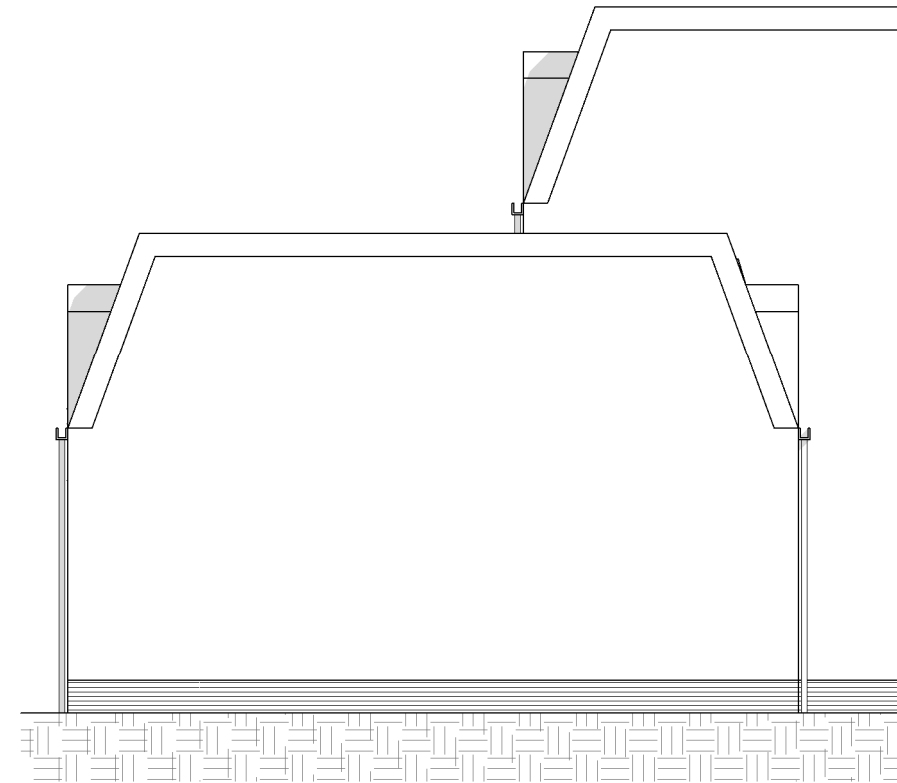

**Rechtergevel**

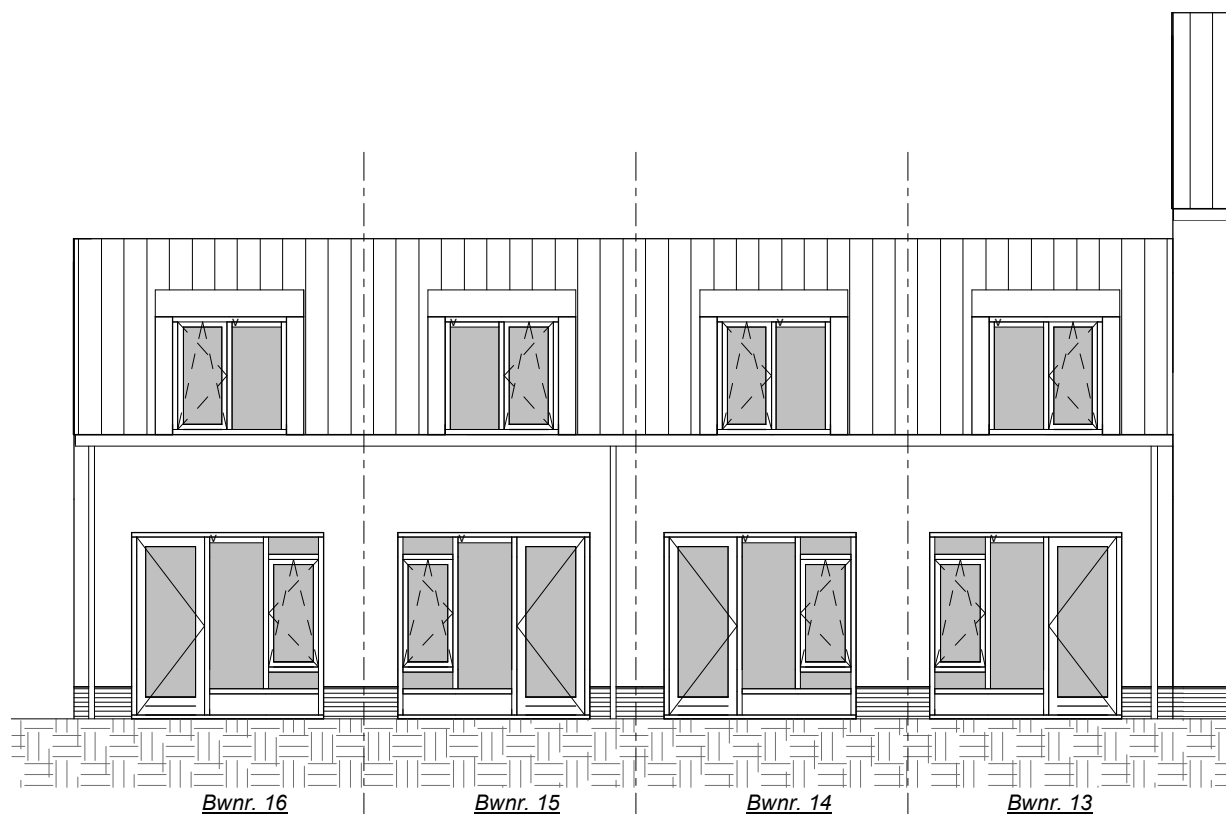

**Achtergevel**

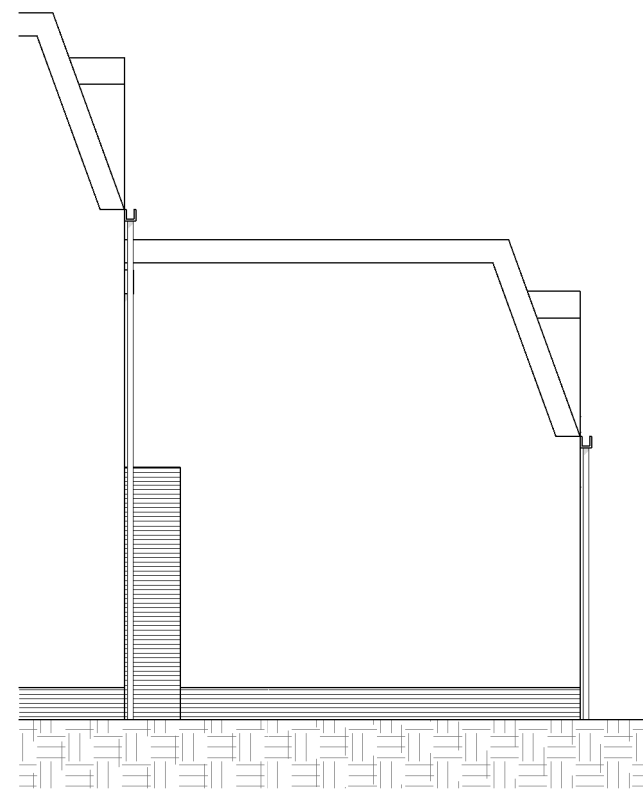

**Linkergevel**



ARCHITECTENBUREAU IR. P. VAN DUJN

project:	<b>Driehuis Nicolaas beetslaan</b>	Definitief
onderdeel:	<b>Verkooptekening Gevels rijwoningen</b>	schaal: 1 : 100 formaat: A3
opdrachtgever:	<b>Scholz Bouw Ampèrestraat 11, 1976 BE IJmuiden</b>	projectnr.: <b>200095</b>
getekend: WeMo gezien: NdB datum: 20-09-21	gewijzigd: a: b: c:	opdrachtgever: <b>7800</b>
		blad: <b>VK-20 13-16</b>

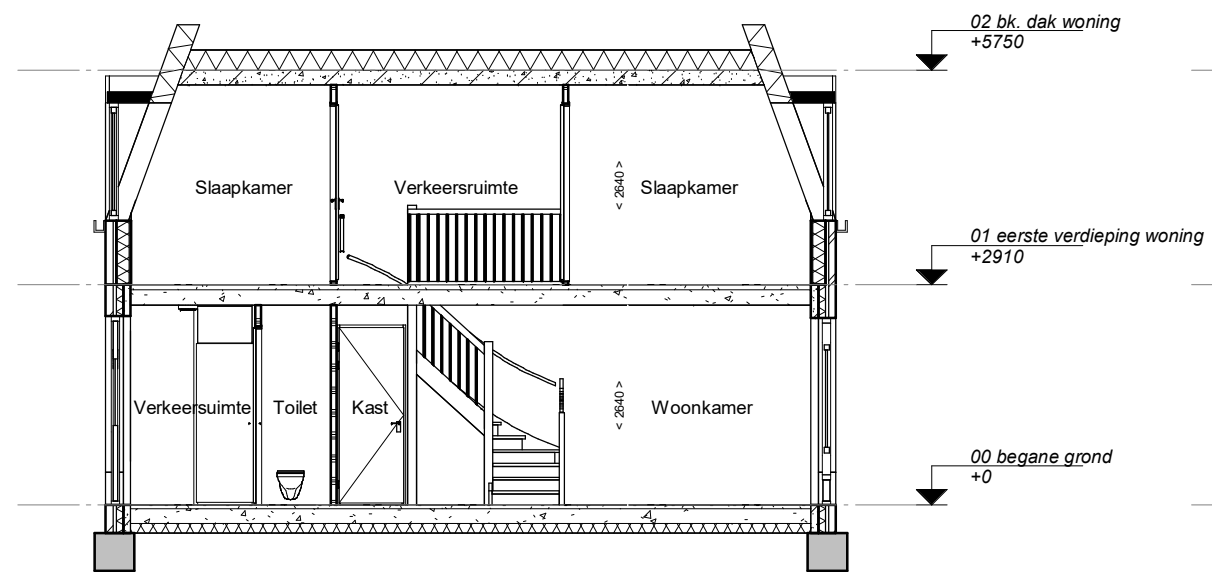

Doorsnede A-A

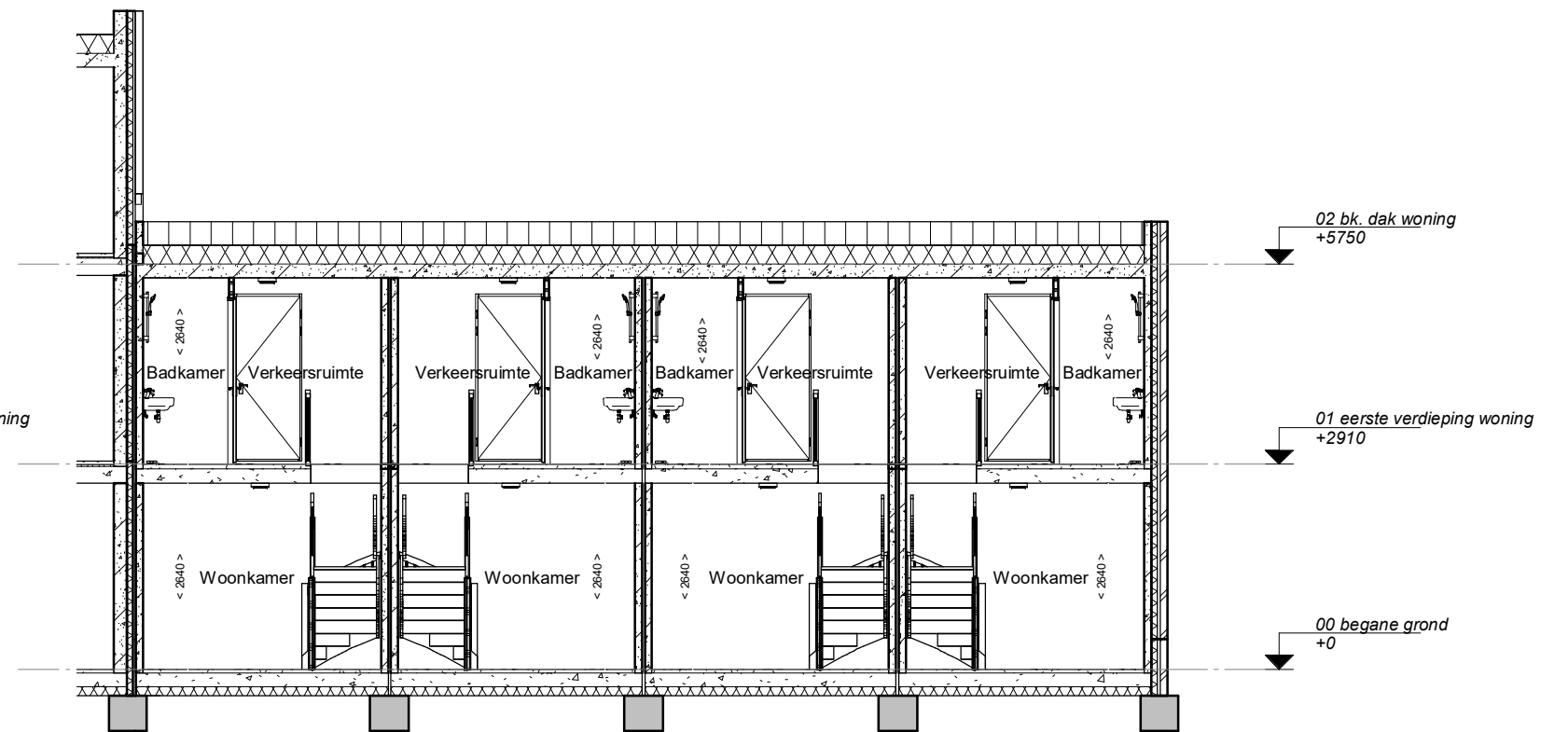

Doorsnede B-B



ARCHITECTENBUREAU IR. P. VAN DUJN

project:	<b>Driehuis Nicolaas beetslaan</b>	Definitief
onderdeel:	<b>Verkooptekening Doorsnede rijwoning A-A en B-B</b>	projectnr: <b>200095</b>
opdrachtgever:	<b>Scholz Bouw Ampèrestraat 11, 1976 BE IJmuiden</b>	projectnr. opdrachtgever: <b>7800</b>
getekend: WeMo gezien: NdB datum: 20-09-2021	gewijzigd: a: b: c:	d: e: f: blad: <b>VK-30 13-16</b>